

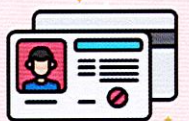

## การรับเงิน

รับเงิน 600 บาท/คน/เดือน  
ผ่าน บัญชีธนาคารที่ผูกบริการ  
พร้อมเพย์กับเลขบัตรประจำตัว  
ประชาชน ของผู้ลงทะเบียน



หมายเหตุ : บัญชีธนาคารต้องไม่ขาดการเคลื่อนไหวเกิน 6 เดือน



## การตรวจสอบ สถานะการลงทะเบียน

- เมนู ตรวจสอบสถานะสิทธิ  
ในแอปพลิเคชัน "เงินเด็ก"
- ระบบตรวจสอบสิทธิ  
<https://csgcheck.dcy.go.th>

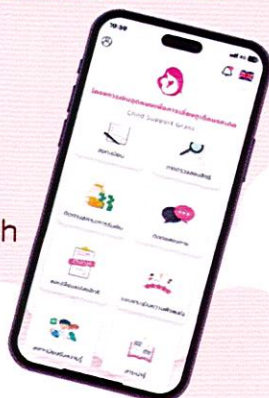

## ติดต่อสอบถามเพิ่มเติม



ศูนย์ปฏิบัติการโครงการเงินอุดหนุน  
เพื่อการเลี้ยงดูเด็กแรกเกิด กรมกิจการเด็กและเยาวชน

โทร. 082 091 7245    082 037 9767  
 083 431 3533    065 731 3199  
 02 651 6902    02 651 6920  
 02 651 6534



สายด่วน ศูนย์เร่งรัดจัดการสวัสดิภาพประชาชน (ศรส.)  
โทร. 1300 ตลอด 24 ชั่วโมง



- กรมกิจการเด็กและเยาวชน
- โครงการเงินอุดหนุนเพื่อการเลี้ยงดูเด็กแรกเกิด



- สำนักงานพัฒนาสังคมและความมั่นคงของมนุษย์จังหวัด  
(สำนักงาน พมจ.)
- องค์กรปกครองส่วนท้องถิ่น: สำนักงานเขต, เมืองพัทยา,  
เทศบาล, องค์การบริหารส่วนตำบล



**กรมกิจการเด็กและเยาวชน**  
กระทรวงการพัฒนาสังคมและความมั่นคงของมนุษย์

## โครงการเงินอุดหนุน เพื่อการเลี้ยงดู เด็กแรกเกิด





# ความเป็นมา



โครงการเงินอุดหนุนเพื่อการเลี้ยงดูเด็กแรกเกิด เป็นนโยบายสำคัญระดับชาติ เพื่อสร้างระบบคุ้มครองทางสังคม โดยการจัดสวัสดิการการเงินอุดหนุนให้แก่ เด็กแรกเกิดในครัวเรือน ยากจนหรือ ครัวเรือนที่เสี่ยงต่อความยากจน เป็นมาตรการให้บิดา มารดา หรือ ผู้ปกครองนำเด็กเข้าสู่ระบบบริการของรัฐ เพื่อให้เด็ก ได้รับการดูแลให้มีคุณภาพชีวิตที่ดี มีพัฒนาการเหมาะสมตามวัย รวมทั้งเป็นหลักประกัน ให้เด็กได้รับสิทธิด้านการอยู่รอดและการ พัฒนาตามอนุสัญญาว่าด้วยสิทธิเด็ก มีความสอดคล้องกับ ยุทธศาสตร์ชาติด้านการพัฒนาและเสริมสร้างศักยภาพทรัพยากร มนุษย์ตามยุทธศาสตร์ชาติ (พ.ศ. 2561 – 2580) การมุ่งสู่สังคม แห่งโอกาสและความเท่าเทียม ของแผนพัฒนาเศรษฐกิจและสังคม แห่งชาติ ฉบับที่ 13 (พ.ศ. 2566 – 2570) และแผนพัฒนาเด็กและ เยาวชนแห่งชาติ ฉบับที่ 2 (พ.ศ. 2560 – 2564) และแผนพัฒนา เด็กปฐมวัย พ.ศ. 2564 - 2570

# คุณสมบัติ



## ผู้ปกครอง

- เป็นบิดา มารดา หรือบุคคลอื่นที่เป็นผู้เลี้ยงดูเด็กแรกเกิด
- เด็กแรกเกิดต้องอาศัยรวมอยู่ด้วย
- อยู่ในครัวเรือนที่มีรายได้น้อย (สมาชิกครัวเรือนมีรายได้เฉลี่ย ไม่เกิน 100,000 บาท/คน/ปี)

## เด็กแรกเกิด



- เด็กที่มีอายุไม่เกิน 6 ปี
- มีสัญชาติไทย
- อาศัยอยู่กับผู้ปกครองในครัวเรือนที่มีรายได้น้อย
- ไม่อยู่ในสถานสงเคราะห์ของหน่วยงานของรัฐ/เอกชน ตามที่ประกาศกำหนด



# การลงทะเบียน

## ณ หน่วยรับลงทะเบียน

กรุงเทพมหานคร



สำนักงานเขต

เมืองพัทยา



ศาลาว่าการเมืองพัทยา

ส่วนภูมิภาค



องค์การบริหารส่วนตำบล หรือเทศบาล

## เอกสารประกอบการลงทะเบียน ณ หน่วยรับลงทะเบียน

- แบบคำร้องขอลงทะเบียน (ดร.01)
- แบบรับรองสถานะครัวเรือน (ดร.02)
- สำเนาสูติบัตรเด็กแรกเกิด
- บัตรประจำตัวประชาชน (Smart Card) ของผู้ปกครอง
- หนังสือรับรองเงินเดือน/หนังสือรับรองรายได้ ของสมาชิก ในครัวเรือนทุกคนที่ประกอบอาชีพเป็นพนักงานประจำ พนักงานบริษัท พนักงานรัฐวิสาหกิจ หรือเจ้าหน้าที่รัฐ
- สำเนาเอกสาร/บัตรประจำตัวเจ้าหน้าที่รัฐ บัตรหรือเอกสารอื่นใด ที่แสดงสถานะหรือตำแหน่งของผู้รับรองคนที่ 1 และ 2



ดร. 01



ดร. 02

# ผ่านแอปพลิเคชันง่าย ๆ 2 ขั้นตอน



## ยืนยันตัวตน

ผ่านแอปพลิเคชัน "ThaiD"

1. ลงทะเบียนด้วยตนเอง โดยการถ่ายภาพบัตรประชาชน และใบหน้าผ่าน "ThaiD" ผ่านโทรศัพท์มือถือตนเอง
2. ลงทะเบียนผ่านเจ้าหน้าที่ โดยนำโทรศัพท์มือถือและบัตรประชาชน ไปสำนักงานทะเบียนที่ให้บริการออกบัตรประชาชนทั่วประเทศ



## ลงทะเบียน

ผ่านแอปพลิเคชัน "เงินเด็ก"

## เอกสารประกอบการลงทะเบียนผ่านแอปพลิเคชัน "เงินเด็ก"

1. หลักฐานในการรับรองสถานะครัวเรือน พร้อมภาพถ่าย บัตรประจำตัวเจ้าหน้าที่ของรัฐ บัตรหรือเอกสารอื่นใด ที่แสดงสถานะ หรือตำแหน่งของผู้รับรองคนที่ 1 และ ผู้รับรองคนที่ 2
2. หนังสือรับรองเงินเดือน/หนังสือรับรองรายได้ของสมาชิก ครัวเรือนทุกคนที่ประกอบอาชีพเป็นพนักงานประจำ พนักงานบริษัท พนักงานรัฐวิสาหกิจ หรือเจ้าหน้าที่รัฐ

หมายเหตุ : เฉพาะไฟล์ .PDF หรือ .JPG เท่านั้น

